

Casa Borrani, Brissago

Ammirabile costruzione barocca, di architettura semplice e tranquilla, ma nello stesso tempo agile e complessa: tipo esemplare di villa signorile, comoda, dignitosa, senza lusso appariscente. Sulla facciata, poggiuoli e ballatoi sostituiscono la loggia ad arcate e colonne, che in certi casi è meno comoda e pratica, e diminuisce molto la luce degli ambienti retrostanti. Il tetto è di scarsa pendenza, come si addice a una località dove cade poca neve.

È stata recentemente riattata e si trova oggi in buono stato. Dalle antiche stalle poste nella parte inferiore si sono oggi ricavati appartamenti e autorimesse.

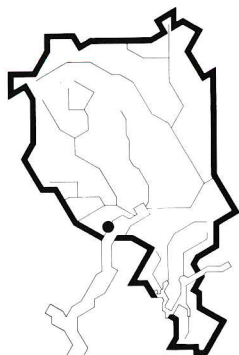

Facciata

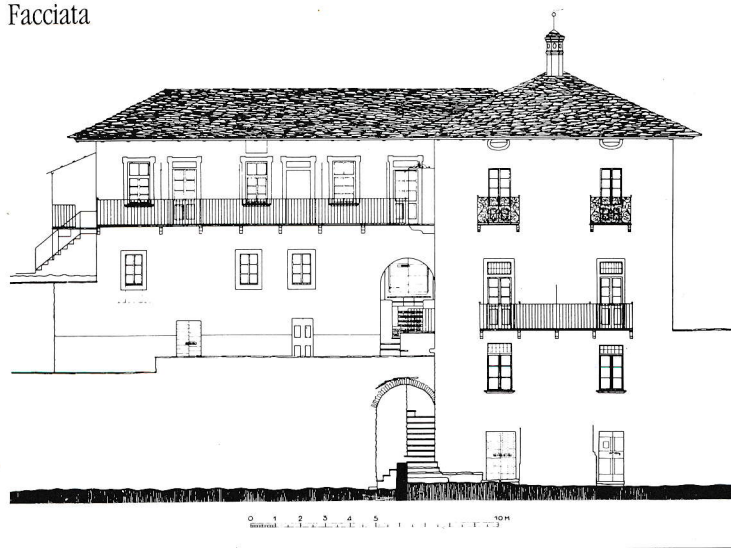

Pianta del primo piano

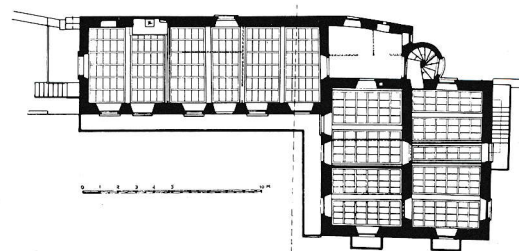

Pianta del pianterreno

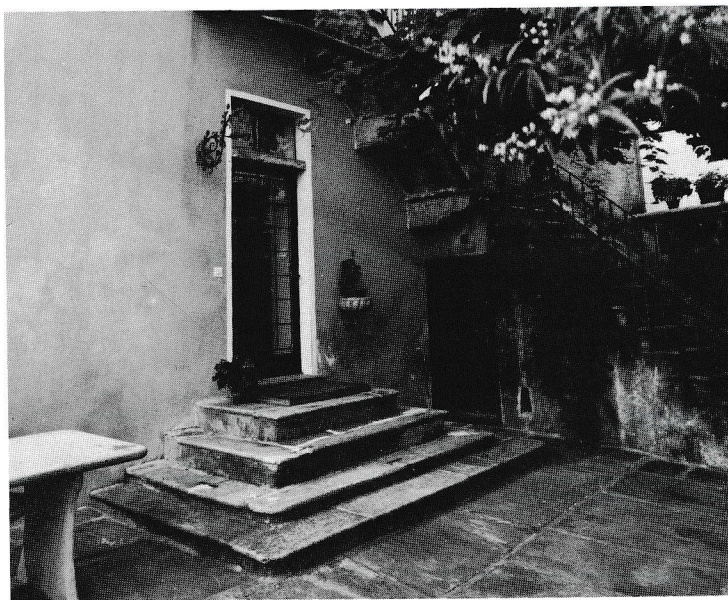
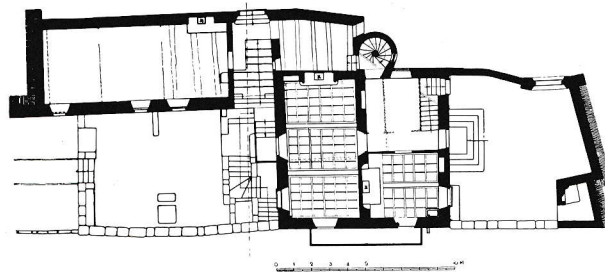



Sezione e facciata laterale

